

, *

,

* 1999 9 30 “ ”



1989 20

가

▪ 1989 가 , ,

가

▪ 1991 7 1 .

▪ 1990 10 3 가 .

, , , ,

EU

5 가 .

▪ , .

1990 “ ”

“ ”

10

10



10

2

GNP 40%

. 1992

1996

6.9%

1997

1998

90

.¹

가

.²

1/3,

1/5(18.7%)

1998

GDP

1/10

(9.3%),

1/20,

1/50

. 1998

1

GDP

56%

. 1

(77%)

. 1992

1996

¹ A1

² A1

가 , .

8 . 1990 5.7%, 1991

5.0% GDP 가 , 80 (10 2.4%)

2 .

가 가 가

. 1996 가 , 가



(“

가가 가 ” (Economist 1996.5.4.)),

8.2% 가 “

(Akerlof . 1991, 2.) , ”

80% 가 ()

1990 7 1 .

3 5 가

가

가

가

가 가

가

가

가

, 1995

50

가 가

.³
. 1995

가

(DIW)

(IfW)

(,),

()

(),

, ,

³

A2

가 (DIW /IfW 1991
가 ,
).
1989 35%가
2 340 200 , 1994 100
(A2).
. 1998 가 16%
(26%). 2 가
, 가
. 1991 1997
, () 4 가 (DIW
1998). 가 10 (DIW) (IfW)
30% 가 . 40% 가
(Bellmann, Brussig 1999). 가
, , ,
. 가
, (15%) (33%)
.
◆ ?
1989 400 14,000
, , 가 6
. 가 .
3 가 .
가 . 1992
45%가 .
5% . 1994

가

가

70%가

400

100

가 (Employment Observatory 12/1994).

40%가 , 1994 20%

“ ” . 1998

4

1

(: 100)		
1990 1	4.1	
	3.5	
1991	1.37	0.29
1992	0.41	1.05
1993	0.19	0.96
1994	0.07	0.93
: Söstra/IAB: Beschäftigungsperspektiven von Treuhandunternehmen und Ex-Treuhandunternehmen (). Berlin 1994.		



가

(, ,). “ ”

가 .

1989 11 1992 980 640 .

15% , 600

40 , 42 , 6 7

(Koller 1993).

500 . 90

90 .

가 , .

1993 3 301,000 가 2,578 .

80

가

5 .

가

가 .

⁵ Gerdes, J., Heseler, H., Osterland, M., Roth, B., Werner, G.. Betriebsstillegung und Arbeitsmarkt, Bremen 1990 []; Heseler, H., Die Arbeitsmarktfolgen von Betriebsschließungen - Erfahrungen im internationalen Vergleich, in: MittAB 3/1990, Nürnberg. [가]

가 , .

- . 가 .
(, ,)
. () .

- . , .

- 가

가 , 가 .

- , ,

가 . 1:1

가
()

, . 1998

-
-
-
-
-

,
.
,
,
가
,
가 ,
,
.



,
,
10
,
가
,
. 2010 가

10

-]
- Gerdes, J., Heseler, H., Osterland, M., Roth, B., Werner, G. (1990), Betriebsstillegung und Arbeitsmarkt. Die Folgewirkungen der Schließung der AG "Weser", Bremen . [" " .]
- Görzig, B. et al. (1991), Produktivität und Wettbewerbsfähigkeit der Wirtschaft der DDR, in: DIW, Beiträge zur Strukturforschung, Heft 121, Berlin. []
- Grabher, G. (1991), Die neue Teilung - Kombinatentflechtung und Westinvestitionen in den ostdeutschen Regionen, Raum Nr.3, pp 37-45. [-]
- Heseler, H. (1990), Die Arbeitsmarktfolgen von Betriebsschließungen - Erfahrungen im internationalen Vergleich, in: MittAB 3/1990. [가 - 가]
- SVR 1998, Sachverständigenrat zur Begutachtung der gesamtwirtschaftlichen Entwicklung, Jahresgutachten 1998/99. [가 가 가 , 가 1990/99]]
- IAB (ed.) (1999), Die arbeitsmarkt- und beschäftigungspolitische Herausforderung in Ostdeutschland in: BeitrAB 223, Nürnberg. []
- Kornai, J. (1980), The Economics of Shortage, Amsterdam. []
- McKinsey & Co (1991), Überlegungen zur kurzfristigen Stabilisierung und langfristigen Steigerung der Wirtschaftskraft in den neuen Bundesländern, Düsseldorf/München. []
- Wahse, J. (1999), Zu den Ursachen der ostdeutschen Produktivitätslücke – Analyse des IAB Betriebspanels, in: BeitrAB 223 S.115-129. []

A1:

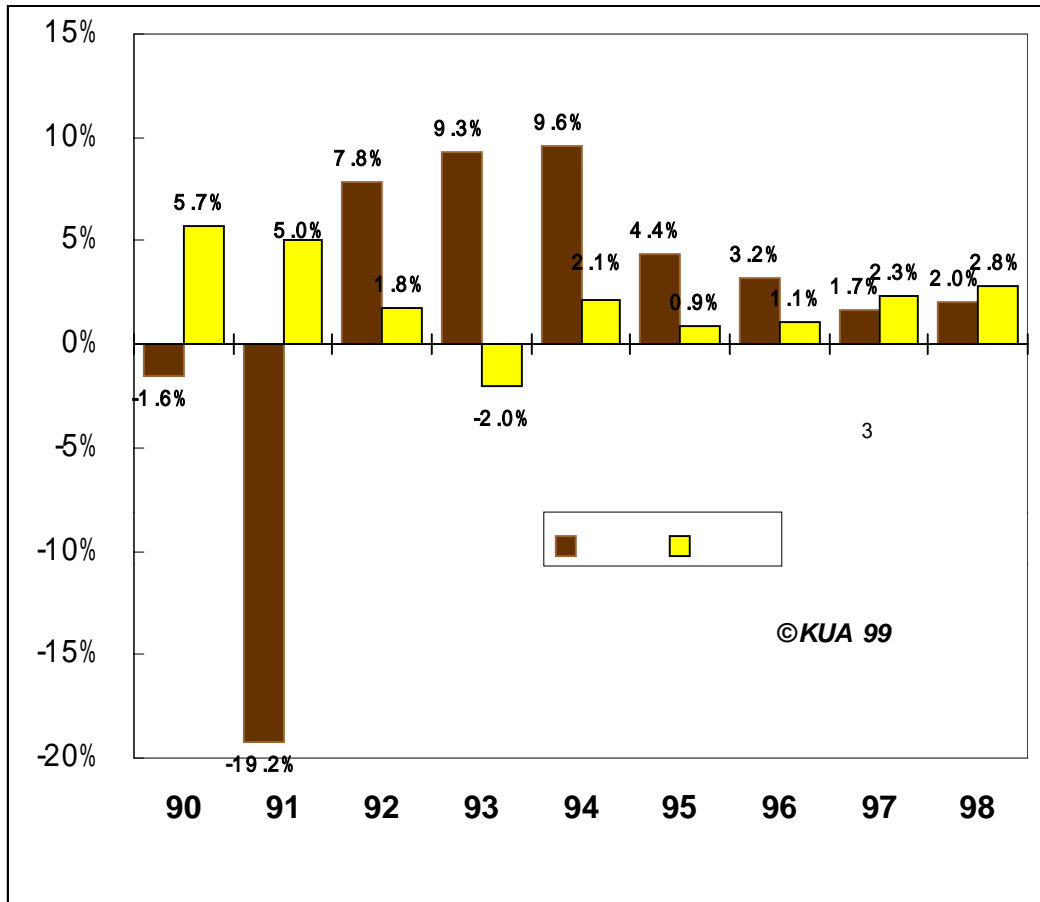

A2:

	89	90	91	92	93	94	95	96	97	98	90-98
	9,737	8,810	7,321	6,387	6,219	6,330	6,396	6,267	6,078	6,055	
		-927	-1489	-934	-188	111	66	-129	-189	23	-3656
		-195	-327	-172	-49	-8	-3	-11	0	1	-764
,		-13	-104	-57	-34	-23	-10	-16	-9	-6	-272
		-428	-929	-743	-196	-60	-15	-32	-14	14	-2403
		0	77	95	119	119	53	-40	-64	-49	310
		-108	-164	-95	-17	6	-14	-24	-21	-11	-448
,		12	13	8	4	0	0	-1	-1	2	37
		53	235	71	96	112	83	36	3	53	742
		-153	-383	-78	-104	-73	-50	-43	-66	-30	-980
	(%)										
	100	100	100	100	100	100	100	100	100	100	
	10.0	8.9	6.2	4.4	3.7	3.6	3.5	3.4	3.5	3.5	
,	3.6	3.8	3.2	2.8	2.3	1.9	1.7	1.5	1.4	1.3	
	35.0	33.8	28.0	20.4	17.8	16.6	16.2	16.0	16.3	16.6	
	6.4	7.1	9.6	12.5	14.8	16.4	17.1	16.8	16.2	15.5	
	15.5	15.9	17.0	17.9	18.2	17.9	17.5	17.5	17.7	17.6	
	6.4	7.8	12.7	15.8	17.9	19.3	20.4	21.4	22.1	23.1	
	21.0	21.4	20.5	22.3	21.3	19.7	18.7	18.4	17.9	17.5	
가	2.2	1.4	2.8	3.8	4.1	4.6	4.9	5.0	5.0	5.0	
: MittAB 1/99, SVR 1998/99,											

(%)

	1991	1992	93/94	1995	1996	1998
	14	66	94	99	99	100
	9	49	80	77	77	76
	5	17	14	22	22	24
		48 (2)	41	34	33	26
			20	17	13	13
1990	(1)	5	7	5	8	8
1989	(1)	13	26	43	44	53
BvS	86	34	6	1	1	0
	100	100	100	100	100	100

(%)

	1991	1992	93/94	1995	1996	1998
	8	41	76	95	95	99
:						
	1	19	42	50	51	49
	7	23	34	45	44	50
		36	55	60	57	55
		8	13	10	12	
1990		2	5	2	6	6
1989		3	7	20	22	26
BvS	92	59	24	5	5	1
	100	100	100	100	100	100

(1) 가

가

(2)

:DIW/IfW
33/1998

18

DIW

A4:

- (: 1,000) -								
	1991	1992	1993	1994	1995	1996	1997	1998
	15,910	15,30	15,645	15,564	15,505	15,451	15,405	15,335
	8,234	7,557	7,368	7,472	7,443	7,436	7,442	7,430
	913	1,170	1,1449	1,142	1,047	1,169	1,364	1,375
(%)		15	15	15	14	16	18	18
()	7,321	6,387	6,219	6,330	6,396	6,267	6,078	6,055
	1,616	370	181	97	71	71	50	34
	3	6	18	9	16	3	0	2
	183	388	260	281	312	278	235	317
3)	183	388	237	193	206	191	154	152
()	0	0	22	88	107	86	80	165
6)	152	383	311	217	219	207	160	149
	1	4	5	4	4	5	6	7
	0	2	5	6	6	7	8	6
	365	295	214	126	33	0	0	0
	189	516	639	524	341	186	58	1
	0	0	0	0	0	0	1	2
58	0	1	1	2	7	30	79	93
	1,864	1,933	1,608	1,284	1.038	817	607	517
: BMWI 1999 (BA), IAB								

A2

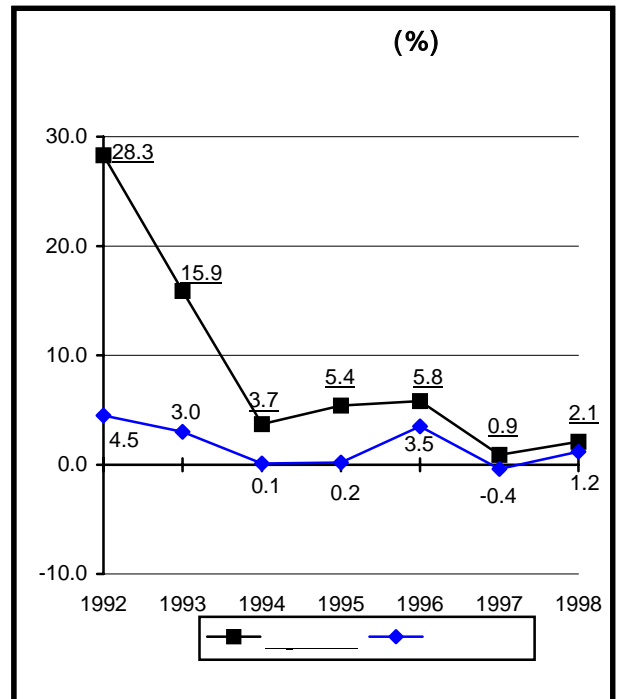
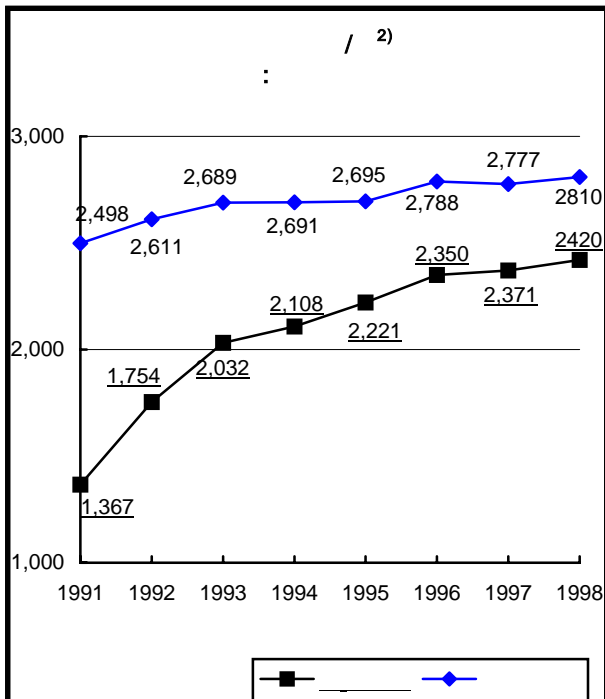
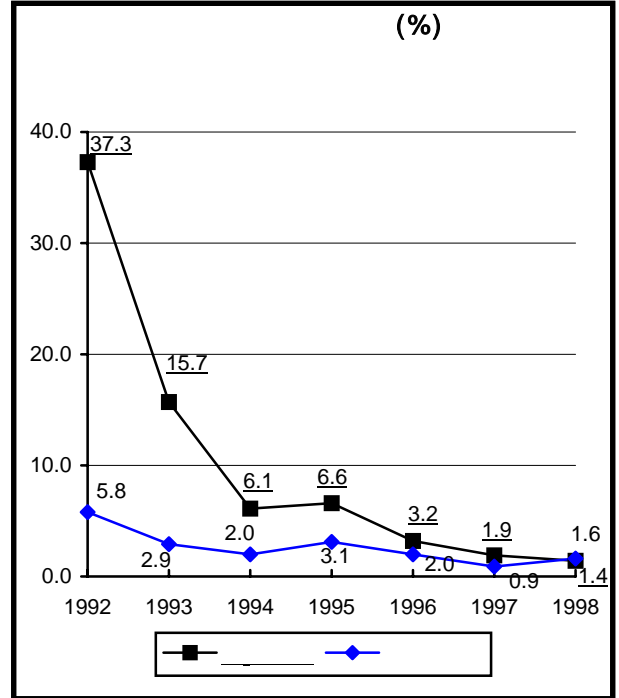
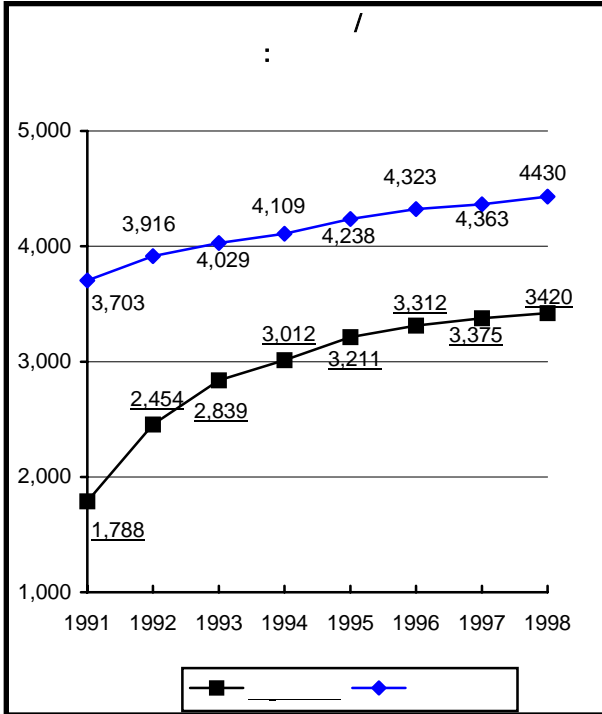

1)

2)

: BMWI 1999